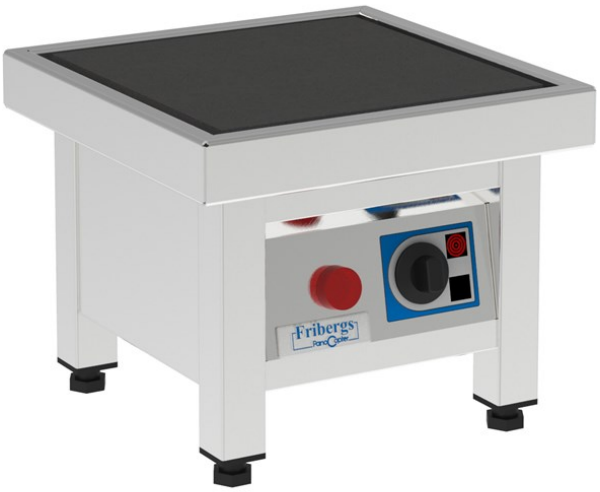


## ELSPIS FKPB1029

BeskrivningProduktblad

Gjutjärnsplattor, i format 40x40cm, som är noggrannt monterade och avvägda så att de bildar en helt plan häll – ett stort kärl kan ställas över flera plattor samtidigt med full kontakt med underlaget.
Helt i rostfritt.
Hygienisk.
Fasta plattor med effekt 3800W per styck
Servicevänlig
Mått: 465 x 465 x 295mm
Plattor: 1
Effekt: 3,8 kW
Säkring: 10A
Vikt: 33 kg

Gjutjärnsplattor, i format 40x40cm, som är noggrannt monterade och avvägda så att de bildar en helt plan häll – ett stort kärl kan ställas över flera plattor samtidigt med full kontakt med underlaget.
Helt i rostfritt.
Hygienisk.
Fasta plattor med effekt 3800W per styck
Servicevänlig
Mått: 465 x 465 x 295mm
Plattor: 1
Effekt: 3,8 kW
Säkring: 10A
Vikt: 33 kg