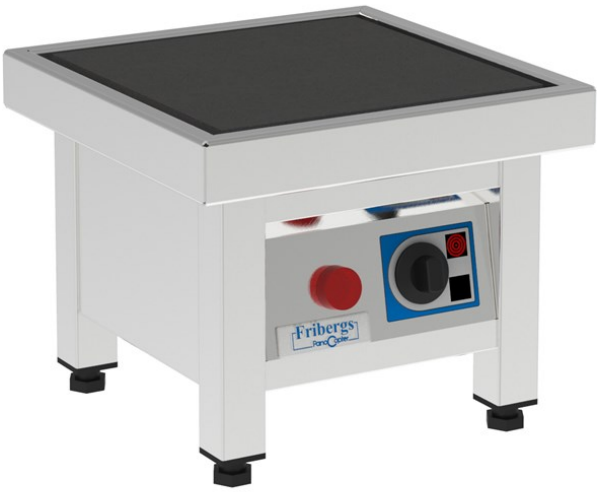

ELSPIS FKTB1029

BeskrivningProduktblad

Gjutjärnsplattor, i format 30x30cm, som är noggrannt monterade och avvägda så att de bildar en helt plan häll – ett stort kärl kan ställas över flera plattor samtidigt med full kontakt med underlaget.
Helt i rostfritt.
Hygienisk.
Fasta plattor med effekt 3000W per styck
Servicevänlig
Mått: 365 x 365 x 295mm
Plattor: 1
Effekt: 3kW
Säkring: 10A
Vikt: 35kg

Gjutjärnsplattor, i format 30x30cm, som är noggrannt monterade och avvägda så att de bildar en helt plan häll – ett stort kärl kan ställas över flera plattor samtidigt med full kontakt med underlaget.
Helt i rostfritt.
Hygienisk.
Fasta plattor med effekt 3000W per styck
Servicevänlig
Mått: 365 x 365 x 295mm
Plattor: 1
Effekt: 3kW
Säkring: 10A
Vikt: 35kg